



La Universidad Nacional Autónoma de México, a través de la Dirección General de Incorporación y Revalidación de Estudios (DGIRE) y con el apoyo de las diferentes entidades universitarias dedicadas al arte y la cultura, en el marco de las actividades de Extensión Artística y Cultural, invita a participar en el programa

### **TRAS BAMBALINAS: UNA MIRADA AL ARTE**

Ciclo escolar 2023-2024

#### **I. Objetivo**

Promover entre los estudiantes del SI, el desarrollo y comprensión del proceso creativo de las diferentes manifestaciones de las bellas artes, a través de acercarlos, hasta sus escuelas, las disciplinas escénicas; asimismo conocer espacios o recintos culturales universitarios representativos, a través de visitas guiadas especializadas.

#### **II. Participantes**

Estudiantes y profesores de bachillerato y licenciatura de instituciones incorporadas y de convenio de revalidación con la UNAM.

En caso de visita a algún espacio, se atenderán en grupos integrados por personas de la misma institución. El número de lugares se especifica en cada sede.

#### **III. SEDE CULTURAL**

##### **A. CENTRO CULTURAL UNIVERSITARIO**



Recorrido al conjunto arquitectónico de recintos culturales, se compone de la Sala Nezahualcóyotl; el Teatro Juan Ruiz de Alarcón; el Foro Sor Juana Inés de la Cruz; la Sala Miguel Covarrubias; las salas de cine Julio Bracho, José Revueltas y Carlos Monsivais, y para finalizar, el espacio escultórico.

**Disponibilidad todo el año**



### B. MUSEO UNIVERSITARIO DE ARTE CONTEMPORANEO

Ubicado en el Centro Cultural Universitario; se encuentra disponible para grupos de máximo 20 estudiantes y profesores.

Conoce a fondo el proceso creativo que conlleva una exposición.



**Disponibilidad todo el año**

Costo: \$ 20.00 estudiante y profesor con credencial SI UNAM

### C. SALA NEZAHUALCÓYOTL



Ubicada en el Centro Cultural Universitario, la Sala Nezahualcóyotl es considerada una de las mejores del mundo por su belleza arquitectónica y avanzada ingeniería acústica.

**Atrévete a conocerla**

**Disponibilidad todo el año**

### D. TEATRO JUAN RUIZ DE ALARCÓN Y FORO SOR JUANA INÉS DE LA CRUZ

El teatro (del griego θέατρον theatrón 'lugar para contemplar'), arte escénico relacionado con la actuación, representa historias frente a una audiencia usando una combinación de discursos, gestos, escenografía, música, sonido y espectáculo.

¿Quieres saber más?

**¡Descubre cómo es detrás del telón!**



**Disponibilidad todo el año**

### E. MUSEO UNIVERSITARIO DEL CHOPO

El Museo Universitario del Chopo es el referente crítico y reflexivo para las nuevas tendencias en las artes escénicas, visuales y literatura.

Genera atmósferas de experimentación y reflexión con colectivos culturales emergentes y redes independientes mediante programas dirigidos a la comunidad universitaria y al público en general.



**Disponibilidad todo el año**

### F. SAN CARLOS CENTRO CULTURAL

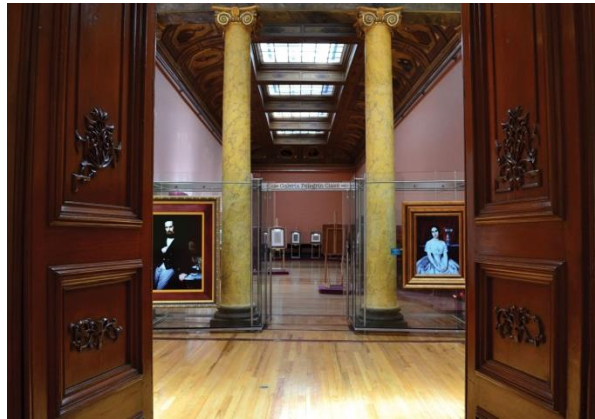

Espacio de extensión y difusión de la cultura que busca conservar, preservar y difundir el patrimonio universitario que se concentra en la Academia de San Carlos de la Escuela Nacional de Artes Plásticas, cuyas colecciones datan de los siglos XVI al XIX.

De forma periódica se montan exposiciones temáticas, dirigidas a la comunidad universitaria y al público en general.

**Disponibilidad todo el año**

**LA UNAM CUENTA CON DIVERSOS ESPACIOS HISTÓRICOS Y MUSEOS, LO QUE SE MUESTRA ES SOLO UN EJEMPLO Y SE PUEDE GESTIONAR VISTAS GUIADAS.**

#### • NOTAS

- 1) Se debe solicitar por oficio cada visita solicitada.
- 2) En virtud de la alta demanda de este servicio, el tiempo estipulado es el mínimo indispensable para realizar la gestión ante los enlaces de las sedes de la UNAM.
- 3) La disponibilidad de fechas de las visitas depende de la programación de cada sede y están sujetas a cambios sin previo aviso; en caso de cancelación se verá la posibilidad de reprogramar la visita a la misma sede.



- Entregar oficio en el Departamento de Extensión Artística y Cultural de la Subdirección de Extensión y Vinculación, primer piso del edificio de la DGIRE, lado sur de la sala Nezahualcóyotl, Zona Cultural de Ciudad Universitaria, de lunes a viernes de 9:00 a 14:00 horas.
- El Departamento de Extensión Artística y Cultural de la SEV de la DGIRE, hará llegar la confirmación del servicio solicitado, 10 días hábiles posteriores a la recepción de la solicitud.

## V. Costos

La mayoría de las actividades no tiene costo, en caso de requerirse algún pago se notificará en la confirmación.

**Ciudad Universitaria, D. F., agosto de 2023.**

## Mayores Informes

Departamento de Extensión Artística y Cultural  
Subdirección de Extensión y Vinculación

Teléfono: 55 5622-6043

Correos electrónicos:

[culturales@dgire.unam.mx](mailto:culturales@dgire.unam.mx)

[culturale.dgire@gmail.com](mailto:culturale.dgire@gmail.com)